UWAGA ! ASF

ZASADY KTORYCH NALEZY PRZESTRZEGAC W CELU OCHRONY GOSPODARSTWA PRZED WIRUSEM AFRYKAŃSKIEGO POMORU ŚWIŃ (ASF)

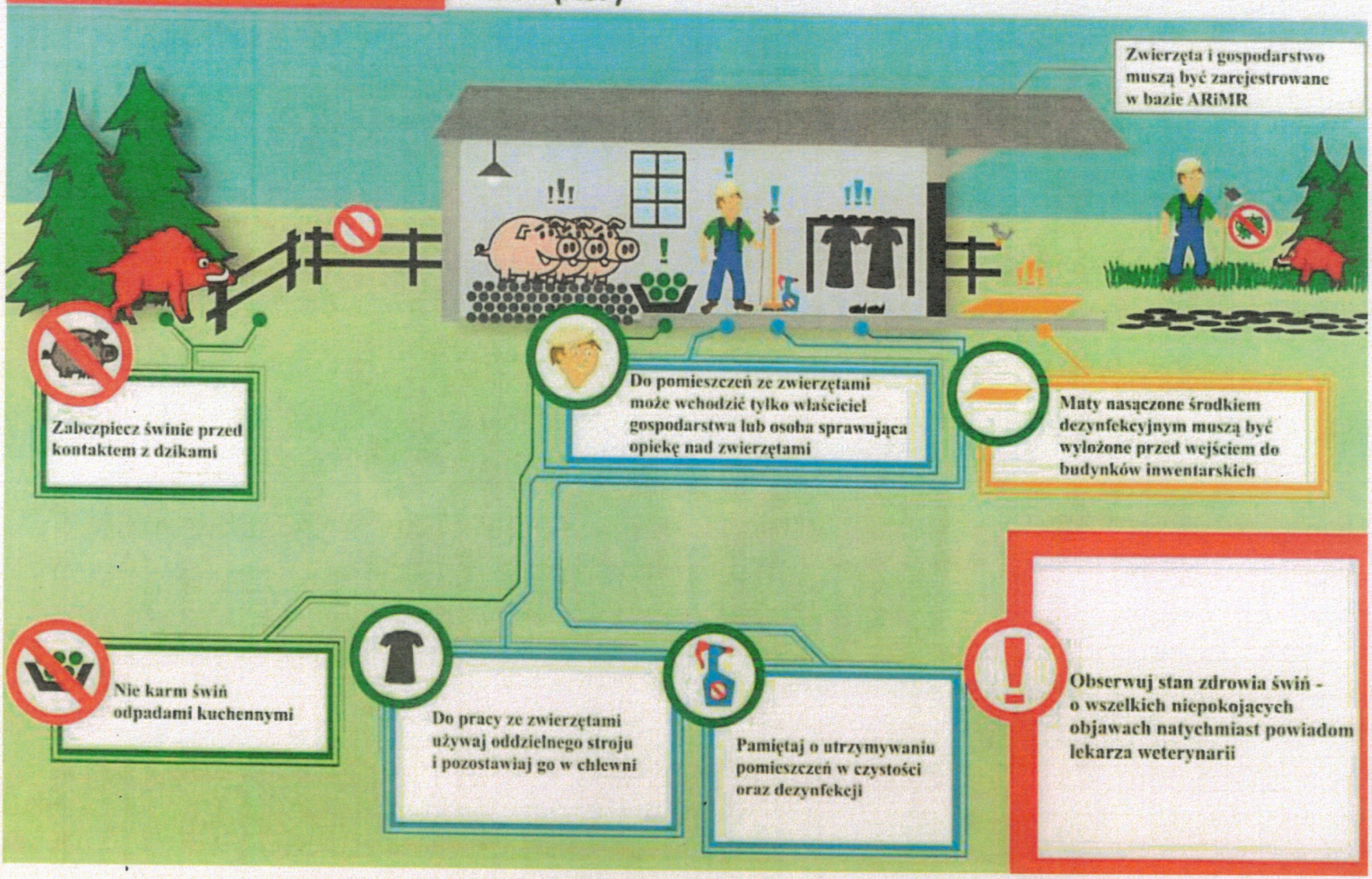

ASF

Afrykański pomór świń

Broszura Informacyjna

Spis treści

AFRYKAŃSKI POMÓR ŚWIŃ 3
JAK CHRONIĆ GOSPODARSTWO PRZED ASF? 4
PRZEPISY PRAWNE 4
OBSZARY WYZNACZANE W ZWIĄZKU Z ASF 6

AFRYKAŃSKI POMÓR ŚWIŃ

Afrykański pomór świń to szybko szerząca się, zakaźna choroba wirusowa, na którą podatne są świnie domowe oraz dziki.

BRAK SZCZEPIONKI **WYSOKA ŚMIERTELNOŚĆ**	**DROGI SZERZENIA SIĘ WIRUSA ASF:** • **kontakt ze zakażonym zwierzęciem** • **skażona pasza lub woda** • **skażona odzież lub sprzęt** • **skarmianie odpadkami kuchennymi**

WIRUS ASF MOŻE PRZETRWAĆ NAWET KILKA MIESIĘCY W ROZKŁADAJĄCEJ SIĘ PADLINIE!
WĘDZENIE, PEKLOWANIE I MROŻENIE NIE ZAWSZE ZABIJA WIRUSA!

LUDZIE NIE SĄ WRAŻLIWI NA ZAKAŻENIE WISUSEM ASF W ZWIĄZKU Z CZYM, CHOROBA TA NIE STWARZA ZAGROŻENIA DLA ICH ZDROWIA I ŻYCIA!

JAK CHRONIĆ GOSPODARSTWO PRZED ASF?

Przestrzegaj wymagań określonych w przepisach prawnych.	✓
Wprowadzaj do gospodarstw świnie oraz paszę z pewnego źródła.	✓
Zmieniaj odzież i buty przed wejściem do chlewni.	✓
Myj i dezynfekuj ręce przed wejściem do chlewni.	✓
Dbaj o czystość sprzętu używanego w gospodarstwie szczególnie do obsługi świń.	✓
Ogranicz do niezbędnego minimum dostęp do chlewni osób postronnych.	✓
Zabezpiecz gospodarstwo przed dostępem zwierząt dzikich.	✓

PRZEPISY PRAWNE

Zwalczanie afrykańskiego pomoru świń odbywa się w szczególności na podstawie przepisów:

- ustawy z dnia 11 marca 2004 r. *o ochronie zdrowia zwierząt oraz zwalczaniu chorób zakaźnych zwierząt* (Dz. U. z 2020 r. poz. 1421);
- rozporządzenia Ministra Rolnictwa i Rozwoju Wsi z dnia 6 maja 2015 r. *w sprawie zwalczania afrykańskiego pomoru świń* (Dz. U. poz.754).

Powiatowy Lekarz Weterynarii (PLW) zwalczając ASF stosuje środki, przewidziane w art. 44 ustawy o ochronie zdrowia zwierząt oraz zwalczaniu chorób zakaźnych zwierząt (decyzja administracyjna PLW).

Ponadto PLW wydaje akt prawa miejscowego – art. 45 ust 1 ww. ustawy.

Jeżeli konieczne jest zastosowanie wskazanych w ustawie środków na obszarze większym niż obszar powiatu, wówczas powiatowy lekarz weterynarii informuje wojewódzkiego lekarza weterynarii, który występuje z wnioskiem do Wojewody. Wojewoda wydaje rozporządzenie na podstawie art. 46 ust 3 ww. ustawy.

Jeżeli zagrożenie dotyczy całego terytorium RP lub znaczącej jego części rozporządzenie może wydać na podstawie art. 47 ust. 1 Minister właściwy ds. rolnictwa.

Jednocześnie na podstawie art. 54 ust. 1 ww. ustawy oraz rozporządzenia Ministra Rolnictwa i Rozwoju Wsi z dnia 21 listopada 2008 r. w sprawie wykazu chorób zakaźnych zwierząt, dla których sporządza się plany gotowości ich zwalczania (Dz. U. z 2015 r., poz. 440) powiatowy lekarz weterynarii, wojewódzki lekarz weterynarii oraz Główny Lekarz Weterynarii, w zakresie swojej właściwości posiadają i stale aktualizują plany gotowości zwalczania chorób zakaźnych zwierząt, w tym plan gotowości zwalczania afrykańskiego pomoru świń.

Dodatkowo od 2013 r. realizowane są roczne programy dotyczące monitorowania i zwalczania ASF na całym terytorium Polski wydane na podstawie ww. ustawy.

Ponadto na podstawie art. 47 ust. 1 art. 48a ust. 3 ww. ustawy wydane zostało rozporządzenie Ministra Rolnictwa i Rozwoju Wsi z dnia 10 sierpnia 2021 r. *w sprawie środków podejmowanych w związku z wystąpieniem afrykańskiego pomoru świń* (Dz. U. z 2021 r. poz. 1485) – w przedmiotowym rozporządzeniu wprowadzane są dodatkowe środki mające wpływ na utrzymanie prawidłowej bioasekuracji gospodarstw oraz regulowane są kwestie przemieszczania świń, produktów ubocznych pochodzenia zwierzęcego, mięsa i produktów mięsnych oraz materiału biologicznego na obszarze kraju.

Decyzja wykonawcza Komisji 2014/709/UE była stosowana do dnia 20 kwietnia 2021 r.

W dniu 21 kwietnia 2021 r. weszło w życie rozporządzenie wykonawcze Komisji (UE) 2021/605 z dnia 7 kwietnia 2021 r. *ustanawiające szczególne środki zwalczania afrykańskiego pomoru świń* (Dz. Urz. UE L 129 z 15.04.2021 r., str. 1), które ustanawia na określony czas środki szczególne w odniesieniu do afrykańskiego pomoru świń, które mają być stosowane